

LA REFERENCIA



GULFSTREAM
PARK



WOODBINE



SANTA ANITA
PARK



@DRFenEspanol

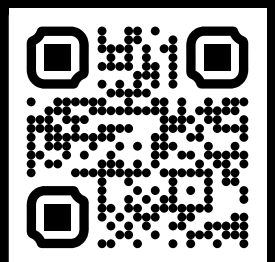

03 JUNIO 2023

LA CASA DE LOS HÍPICOS DE HABLA HISPANA



DRF Bets™

\$250 + \$10

igualamos tu deposito

de apuesta gratuita

& el Formulator gratis

CÓDIGO DE PROMOCIÓN DRFESPANOL

¡Suscríbete ya!

promos.drf.com/apuesta-drf-bets



1/ST

GULFSTREAM PARK

ROYAL PALM MEET



CARRERAS EN VIVO
VIERNES - DOMINGO



| | PP | M/L | Ejemplar (Sire - Dam Dam Sire) | Jinete | Peso | Entrenador | Claim \$ | Med |
|---|----|------|--|----------------|----------|------------------|----------|-----|
| 1 | 1 | 15-1 | Textpectation (KY) Tapizar - Silver Prism Eurosilver | S Leon | 123 Lbs | J Morzan | \$6,250 | L |
| 2 | 2 | 10-1 | Perfect Cut (KY) Gemologist - Sweet Maya Malibu Moon | A Morales | 1167 Lbs | S Hernandez, Jr. | \$6,250 | L |
| 3 | 3 | 5-1 | Sarawat (KY) Midshipman - Holiday Road Girl Street Hero | E Gonzalez | 125 Lbs | C Figueroa | \$6,250 | L |
| 4 | 4 | 4-1 | Poseidon's Son (FL) Poseidon's Warrior - Forest Retreat Forest Camp | R Bracho | 123 Lbs | W Suarez | \$6,250 | L |
| 5 | 5 | 20-1 | Last Promise (KY) Spring At Last - Breaking Promises Broken Vow | S Camacho, Jr. | 123 Lbs | X Rivera | \$6,250 | L |
| 6 | 6 | 5-2 | Rebelde (FL) Khozan - Circle of Beauty Circular Quay | L Reyes | 125 Lbs | J Garoffalo | \$6,250 | L |
| 7 | 7 | 15-1 | Moon Over Montana (KY) Spring At Last - Julie Truly Miner's Mark | K Krigger | 123 Lbs | S Acker | \$6,250 | L |
| 8 | 8 | 5-1 | Rhymes Like Dimes (NY) Union Jackson - Sleek Bernardini | J Morelos | 125 Lbs | J Young | \$6,250 | L |
| 9 | 9 | 9-2 | Golden Tone (FL) Tonalist - On Golden Pawn Tiznow | J Rios | 123 Lbs | X Rivera | \$6,250 | L |

Top Beyer: **Rebelde 6** (77)

*La cifra Beyer representa la más alta otorgada al ejemplar en cuestión tomando en consideración la última actuación de cada uno de los participantes en esta carrera.

Cambio de implementos: **2** Perfect Cut - Le colocaron Gríngolas



Comentarios en la próxima página





@Ramon30G

Rhymes Like Dimes #8: Regresa al fondo del Reclamo, lote en el que ganó el pasado 24 de marzo. Repitiendo esa actuación debería decidir.

Poseidon's Son #4: Regresa a Gulfstream Park luego de tres buenas carreras en Tampa Bay Downs. Considerando el lote tiene mucho que buscar.

Sarawat #3: Venía corriendo bien y en su más reciente -la semana pasada- fracasó. Corre seguido, pero en este lote cualquier cosa es factible.



@PetroRob

Rhymes Like Dimes #8: Ganador de 4 en 10 presentaciones. Baja de agrupación y el puesto de pista debería permitirle colocarse en una posición ideal antes de iniciar su remate.

¿Que son las cifras de velocidad Beyer?

Aprende más →

¿Como leer el Programa de Carreras?

Aprende más →

Apuestas 101

Aprende más →

Guía de Como Apostar y Ganar

Descarga aquí →



| PP | M/L | Ejemplar (Sire - Dam Dam Sire) | Jinete | Peso | Entrenador | Claim \$ | Med |
|----------|-----|--|-------------|---------|------------|----------|-----|
| 1 | 1 | 8-5 Beauty of the Sea (FL) <i>Buccherio - Belong to Sea Poseidon's Warrior</i> | E Perez | 118 Lbs | J Orseno | \$0 | L |
| 2 | 2 | 8-1 Moanas Power (FL) <i>Uncaptured - Sweet Chantal Snow Ridge</i> | M Jimenez | 123 Lbs | C Munoz | \$0 | L |
| 3 | 3 | 5-1 Meetmeatthebeach (FL) <i>Buccherio - Beach Girl Violence</i> | E Jaramillo | 118 Lbs | M Casse | \$0 | L |
| 4 | 4 | 30-1 Com On (FL) <i>Tourist - Tuberosa Candy Ride (ARG)</i> | B Scampton | 118 Lbs | J Crooks | \$0 | L1 |
| 5 | 5 | 9-2 Siena Lady (FL) <i>Astern (AUS) - Southern Spin Sharp Humor</i> | E Gonzalez | 123 Lbs | J Pinchin | \$0 | L |
| 6 | 6 | 5-1 Lovin Makes Cents (FL) <i>Goldencents - Allyouneedislovin High Cotton</i> | E Zayas | 123 Lbs | K McKathan | \$0 | L |
| 7 | 7 | 4-1 Free to Roam (FL) <i>Uncaptured - Sequoyah Hills Hear No Evil</i> | L Reyes | 118 Lbs | R Nicks | \$0 | L |

Top Beyer: **Lovin Makes Cents** **6** (73)

*La cifra Beyer representa la más alta otorgada al ejemplar en cuestión tomando en consideración la última actuación de cada uno de los participantes en esta carrera.

Cambio de implementos: **5** Siena Lady - Le colocaron Gríngolas



Comentarios en la próxima página

1/ST

GULFSTREAM PARK

ROYAL
PALM
MEET
CARRERAS
EN VIVO





@Ramon30G

MEETMEATTHEBEACH #3: La pupila de Mark Casse defiende nuestro **Top Pick**. Una hija de Buccheri que mostró aptitud para la pista sintética, con un primero y un segundo. La probaron en grama y llegó penúltima en un lote de siete, pero a tan solo cuerpo y medio de la ganadora. De regreso a la Tapeta y una vez más con la monta de Jaramillo creemos que superará a sus rivales de turno.
Para combinar: **Free to Roam #7 - Siena Lady #5**



@PetroRob

Siena Lady #5: Le colocan *blinkers* y regresa a la Tapeta en donde tiene su única victoria hasta el momento. En carrera donde existe mucha velocidad, la pupila del *Donarra Thoroughbreds* puede sacar el máximo provecho en los metros decisivos.

REGÍSTRATE HOY

y usa el código promocional

DRFESPANOL

para obtener tu bono como nuevo cliente

**DRF Picks – Pronósticos de nuestros
expertos para todas las carreras,
todos los días.**

| Rest Class | Surf Par | Rest Class | Surf Par | Rest Class | Surf Par |
|------------------------------|----------|------------------------------|----------|------------------------------|----------|
| Gulfstream Park | | 3+F CLM 35,000 - 49,000 | T 81 | 3+C CN2 21,000 - 34,000 | D 78 |
| 2F MCL 10,000 - 14,900 | D 45 | 3+F CN2 10,000 - 14,900 | T 65 | 3+C CN3, CN4 6,000 - 7,400 | D 66 |
| 2F MCL 15,000 - 20,000 | D 45 | 3+F CN2 15,000 - 20,000 | T 67 | 3+C CN3, CN4 10,000 - 14,900 | D 75 |
| 2F MCL 21,000 - 34,000 | D 49 | 3+F CN2 21,000 - 34,000 | T 75 | 3+C Cond CLM 6,000 - 7,400 | D 67 |
| 2F MCL 35,000 - 49,000 | D 56 | 3+F CN2 35,000 - 49,000 | T 78 | 3+C Cond CLM 7,500 - 8,900 | D 69 |
| 2F MCL 50,000 - 74,000 | D 58 | 3+F CN3, CN4 10,000 - 14,900 | T 69 | 3+C Cond CLM 10,000 - 14,900 | D 71 |
| 2F MSW | D 66 | 3+F CN3, CN4 15,000 - 20,000 | T 70 | 3+C Cond CLM 15,000 - 20,000 | D 75 |
| 2F MCL 10,000 - 14,900 | T 50 | 3+F CN3, CN4 21,000 - 34,000 | T 79 | 3+C Cond CLM 21,000 - 34,000 | D 79 |
| 2F MCL 21,000 - 34,000 | T 52 | 3+F CN3, CN4 35,000 - 49,000 | T 82 | 3+C GSTK-G1 | D110 |
| 2F MCL 35,000 - 49,000 | T 56 | 3+F Cond CLM 10,000 - 14,900 | T 69 | 3+C GSTK-G2 | D103 |
| 2F MCL 50,000 - 74,000 | T 57 | 3+F Cond CLM 15,000 - 20,000 | T 71 | 3+C GSTK-G3 | D103 |
| 2F MSW | T 64 | 3+F Cond CLM 21,000 - 34,000 | T 74 | 3+C MCL 10,000 - 14,900 | D 58 |
| 3F AN2L, AN1X | D 81 | 3+F Cond CLM 35,000 - 49,000 | T 76 | 3+C MCL 15,000 - 20,000 | D 67 |
| 3F AN2X, AN3L | D 86 | 3+F GSTK-G1 | T 97 | 3+C MCL 21,000 - 34,000 | D 67 |
| 3F CLM 15,000 - 20,000 | D 63 | 3+F GSTK-G2 | T 97 | 3+C MCL 35,000 - 49,000 | D 67 |
| 3F CLM 21,000 - 34,000 | D 69 | 3+F GSTK-G3 | T 97 | 3+C MCL 50,000 - 74,000 | D 75 |
| 3F CN2 21,000 - 34,000 | D 66 | 3+F MCL 10,000 - 14,900 | T 54 | 3+C STK | D 99 |
| 3F GSTK-G2 | D 93 | 3+F MCL 15,000 - 20,000 | T 61 | 3+C ACN(1-Y), ANC, ANS | T 96 |
| 3F GSTK-G3 | D 92 | 3+F MCL 21,000 - 34,000 | T 62 | 3+C AN2L, AN1X | T 89 |
| 3F MCL 10,000 - 14,900 | D 45 | 3+F MCL 35,000 - 49,000 | T 69 | 3+C AN4L, AN3X-5X | T 96 |
| 3F MCL 21,000 - 34,000 | D 57 | 3+F MSW | T 77 | 3+C CLM 10,000 - 14,900 | T 80 |
| 3F MCL 35,000 - 49,000 | D 59 | 3+F STK | T 88 | 3+C CLM 15,000 - 20,000 | T 84 |
| 3F MCL 50,000 - 74,000 | D 67 | 2C MCL 10,000 - 14,900 | D 45 | 3+C CLM 21,000 - 34,000 | T 86 |
| 3F MSW | D 77 | 2C MCL 15,000 - 20,000 | D 45 | 3+C CLM 35,000 - 49,000 | T 88 |
| 3F STK | D 87 | 2C MCL 21,000 - 34,000 | D 51 | 3+C CLM 50,000 - 74,000 | T 91 |
| 3F AN2L, AN1X | T 81 | 2C MCL 35,000 - 49,000 | D 54 | 3+C CN2 10,000 - 14,900 | T 68 |
| 3F CN2 21,000 - 34,000 | T 66 | 2C MCL 50,000 - 74,000 | D 62 | 3+C CN2 15,000 - 20,000 | T 74 |
| 3F GSTK-G3 | T 89 | 2C MSW | D 79 | 3+C CN2 21,000 - 34,000 | T 78 |
| 3F MCL 15,000 - 20,000 | T 57 | 2C MCL 21,000 - 34,000 | T 52 | 3+C CN3, CN4 10,000 - 14,900 | T 74 |
| 3F MCL 21,000 - 34,000 | T 58 | 2C MCL 35,000 - 49,000 | T 61 | 3+C CN3, CN4 15,000 - 20,000 | T 78 |
| 3F MCL 35,000 - 49,000 | T 64 | 2C MCL 50,000 - 74,000 | T 63 | 3+C CN3, CN4 21,000 - 34,000 | T 83 |
| 3F MCL 50,000 - 74,000 | T 69 | 2C MSW | T 62 | 3+C CN3, CN4 35,000 - 49,000 | T 86 |
| 3F MSW | T 78 | 3C AN2L, AN1X | D 86 | 3+C Cond CLM 7,500 - 8,900 | T 72 |
| 3F STK | T 84 | 3C CLM 15,000 - 20,000 | D 66 | 3+C Cond CLM 10,000 - 14,900 | T 74 |
| 3+F AN2L, AN1X | D 79 | 3C GSTK-G1 | D 98 | 3+C Cond CLM 15,000 - 20,000 | T 77 |
| 3+F AN4L, AN3X-5X | D 89 | 3C GSTK-G2 | D 98 | 3+C Cond CLM 21,000 - 34,000 | T 80 |
| 3+F CLM 6,000 - 7,400 | D 67 | 3C GSTK-G3 | D 97 | 3+C Cond CLM 35,000 - 49,000 | T 82 |
| 3+F CLM 10,000 - 14,900 | D 67 | 3C MCL 10,000 - 14,900 | D 55 | 3+C GSTK-G1 | T102 |
| 3+F CN2 6,000 - 7,400 | D 52 | 3C MCL 21,000 - 34,000 | D 64 | 3+C GSTK-G2 | T102 |
| 3+F CN2 10,000 - 14,900 | D 63 | 3C MCL 50,000 - 74,000 | D 64 | 3+C GSTK-G3 | T101 |
| 3+F CN2 15,000 - 20,000 | D 63 | 3C MSW | D 81 | 3+C MCL 10,000 - 14,900 | T 56 |
| 3+F CN3, CN4 6,000 - 7,400 | D 60 | 3C STK | D 91 | 3+C MCL 15,000 - 20,000 | T 67 |
| 3+F Cond CLM 6,000 - 7,400 | D 62 | 3C AN2L, AN1X | T 86 | 3+C MCL 21,000 - 34,000 | T 67 |
| 3+F Cond CLM 10,000 - 14,900 | D 67 | 3C GSTK-G3 | T 86 | 3+C MCL 50,000 - 74,000 | T 74 |
| 3+F Cond CLM 21,000 - 34,000 | D 69 | 3C MCL 21,000 - 34,000 | T 64 | 3+C MSW | T 82 |
| 3+F GSTK-G2 | D 97 | 3C MCL 35,000 - 49,000 | T 67 | 3+C STK | T 95 |
| 3+F GSTK-G3 | D 97 | 3C MCL 50,000 - 74,000 | T 68 | 3F* MSW | D 72 |
| 3+F MCL 10,000 - 14,900 | D 47 | 3C MCL 75,000 - UP | T 73 | 3F* MSW | T 69 |
| 3+F MCL 15,000 - 20,000 | D 55 | 3C MSW | T 81 | 3+F* AN2L, AN1X | D 73 |
| 3+F MCL 21,000 - 34,000 | D 63 | 3C STK | T 86 | 3+F* AN2L, AN1X | T 77 |
| 3+F STK | D 87 | 3+C AN2L, AN1X | D 91 | 3C* MSW | T 75 |
| 3+F AN2L, AN1X | T 84 | 3+C CLM 6,000 - 7,400 | D 73 | 3+C* AN2L, AN1X | D 84 |
| 3+F AN4L, AN3X-5X | T 91 | 3+C CLM 7,500 - 8,900 | D 76 | 3+C* AN2L, AN1X | T 83 |
| 3+F CLM 10,000 - 14,900 | T 73 | 3+C CLM 10,000 - 14,900 | D 80 | | |
| 3+F CLM 15,000 - 20,000 | T 77 | 3+C CN2 6,000 - 7,400 | D 62 | | |
| 3+F CLM 21,000 - 34,000 | T 79 | 3+C CN2 10,000 - 14,900 | D 70 | | |



PISTA ARENA

**Meta alterna*

La pista principal (Arena) del hipódromo de Gulfstream Park mide 5,940 pies (1,810 metros). Cuenta con una recta final de 990 pies (302 metros) desde la salida de la última curva hasta la meta principal. Recordemos que Gulfstream Park cuenta con dos metas finales, o una línea de llegada alterna* como también se le conoce, la cual es utilizada en eventos de 1 milla y un dieciseisavo.



PISTA TAPETA

La todavía nueva pista sintética, conocida también como Tapeta, tiene un óvalo de 1 milla y 70 yardas (1,673 metros aprox).



PISTA GRAMA

La pista de grama tiene un óvalo general que mide 4,629 pies (1,410 metros) y está ubicada en la parte interna.

Gulfstream Park es el único hipódromo en la actualidad en Estados Unidos que ofrece competencias sobre tres superficies diferentes.

| | PP | M/L | Ejemplar (Sire - Dam Dam Sire) | Jinete | Peso | Entrenador | Claim \$ | Med |
|----------|----|------|---|-------------|-----------|------------|----------|-----|
| 1 | 1 | 5-1 | Kinison (KY) <i>Distorted Humor - Touchy Feely Bernardini</i> | E Jaramillo | 125 Lbs | R Spatz | \$35,000 | L |
| 2 | 2 | 3-1 | Seven Bridges Road (FL) <i>Verrazano - Guard the Empire Empire Maker</i> | E Perez | 125 Lbs | T Pompay | \$35,000 | L |
| 3 | 3 | 8-1 | Lookinassah (ON) <i>Lookin At Lucky - Lady Haddassah Whywhywhy</i> | M Meneses | 120 Lbs | T Pompay | \$35,000 | L |
| 4 | 4 | 6-1 | I'llsmileagain (KY) <i>Sharp Azteca - Helloo Regina Wilburn</i> | L Reyes | 120 Lbs | K Danner | \$35,000 | L |
| 5 | 5 | 2-1 | Elusive Empire (KY) <i>Pioneerof the Nile - Classy Grey Lassy Silver Train</i> | M Vasquez | 120 Lbs | J D'Angelo | \$35,000 | L |
| 6 | 6 | 9-2 | Volcanic (KY) <i>Violence - Pulpit Angel Pulpit</i> | E Gonzalez | 125 Lbs | M Casse | \$35,000 | L |
| 7 | 7 | 15-1 | Hello Sucker (FL) <i>Hello Broadway - Buy Tway May High Cotton</i> | A Morales | 113,7 Lbs | M McGoeey | \$35,000 | L |

Top Beyer: **Seven Bridges Road 2 (75)**

*La cifra Beyer representa la más alta otorgada al ejemplar en cuestión tomando en consideración la última actuación de cada uno de los participantes en esta carrera.



Comentarios en la próxima página

1/ST

GULFSTREAM PARK

ROYAL
PALM
MEET
CARRERAS
EN VIVO





@Ramon30G

Seven Bridges Road #2: Va a correr por primera vez en Tapeta, lo cual lo convierte en una incógnita. Sin embargo, su carrera más reciente lo acredita.

Kinison #1: Pudo haber sido víctima del cambio de lote y de superficie en su anterior. Vuelve a la Tapeta y regresa a manos de Emisael Jaramillo.

Elusive Empire #5: De correr aquí -está también inscrito para el domingo- será un enemigo de respeto, habida cuenta de su buena forma reciente.



@PetroRob

Kinison #1: No lo hizo mal en la milla y 1/16 en grama ante ejemplares superiores en una carrera de *Allowance*. Vuelta a la pista sintética y Emisael Jaramillo, con quien ganó el 16 de abril, regresa en la conducción.

DRF Bets

\$250

igualamos tu depósito

+ \$10

de apuesta gratuita

& el Formulator gratis

CÓDIGO DE PROMOCIÓN **DRFESPANOL**

SUSCRÍBETE YA!



DRF
EN ESPAÑOL



La casa de los hípicos
de habla hispana

**¡Noticias
exclusivas
ahora en
tu idioma!**



| PP | M/L | Ejemplar (Sire - Dam Dam Sire) | Jinete | Peso | Entrenador | Claim \$ | Med |
|-----------|---------|---|----------------|-----------|-----------------|----------|-----|
| 1 | 1 30-1 | Perfect Moon (FL) <i>Ransom the Moon - Swift Sword War Front</i> | L Reyes | 118 Lbs | N Cascallares | \$12,500 | L |
| 2 | 2 8-1 | Paradise Drive (KY) <i>Accelerate - Tales of Paradise Tale of the Cat</i> | L Panici | 118 Lbs | M Williams | \$12,500 | L |
| 3 | 3 10-1 | Dontkissdaminister (FL) <i>Valiant Minister - Lipstick Traces Orientate</i> | J Morelos | 118 Lbs | J Antonucci | \$12,500 | L |
| 4 | 4 12-1 | Street Cop Officer (NY) <i>The Lieutenant - Blindsidhit Bluegrass Cat</i> | M Jimenez | 118 Lbs | K Philipp | \$12,500 | L |
| 5 | 5 4-1 | Brooklyn Dreams (KY) <i>Always Dreaming - Patience Love Paddy O'Prado</i> | E Zayas | 118 Lbs | A Sano | \$12,500 | L |
| 6 | 6 20-1 | Midnight Chaos (KY) <i>Klimt - Ride Me Fast Candy Ride (ARG)</i> | M Meneses | 118 Lbs | A Sano | \$12,500 | L |
| 7 | 7 10-1 | Doc Ballard (KY) <i>Gormley - Welcome Aboard Rock Hard Ten</i> | M Vasquez | 118 Lbs | S Budhoo | \$12,500 | L |
| 8 | 8 6-1 | Tumiga (FL) <i>Uncaptured - Danish Princess Best of the Bests (IRE)</i> | E Jaramillo | 118 Lbs | R Laurin | \$12,500 | L |
| 9 | 9 30-1 | Always Golden (FL) <i>Global Response - Miss Julia Yankee Gentleman</i> | K Berrugate | 113,5 Lbs | J Arias | \$12,500 | L |
| 10 | 10 6-1 | Feeling (KY) <i>Maclean's Music - Convinced Tiznow</i> | E Perez | 118 Lbs | G Delgado | \$12,500 | L |
| 11 | 11 5-2 | Imposter Syndrome (KY) <i>War Front - Betsy Ross (IRE) Galileo (IRE)</i> | E Gonzalez | 118 Lbs | M Maker | \$12,500 | L |
| 12 | 12 20-1 | Truth and Honesty (FL) <i>The Big Beast - Chocachatee Indian Charlie</i> | S Camacho, Jr. | 125 Lbs | J Catanese, III | \$12,500 | L1 |
| 13 | 13 20-1 | Sky Katz (FL) (AE) <i>Katz My Song - Sky of Tiago Tiago</i> | A Morales | 118,7 Lbs | K O'Connell | \$12,500 | L |
| 14 | 14 8-1 | Blue Soldier (NY) (AE) <i>The Lieutenant - Parabolique Arch</i> | L Reyes | 118 Lbs | J Gonzalez | \$12,500 | L |
| 15 | 15 30-1 | Cauteloso (KY) (AE) <i>Accelerate - Lady Keswick Flatter</i> | D Boraco | 118 Lbs | P Garcia | \$12,500 | L |
| 16 | 16 3-1 | Straight Time (KY) (AE) <i>Not This Time - It's Not Over Sky Mesa</i> | E Gonzalez | 125 Lbs | J D'Angelo | \$12,500 | L |

Top Beyer: **Feeling 10 (64)**

*La cifra Beyer representa la más alta otorgada al ejemplar en cuestión tomando en consideración la última actuación de cada uno de los participantes en esta carrera.



Comentarios en la próxima página

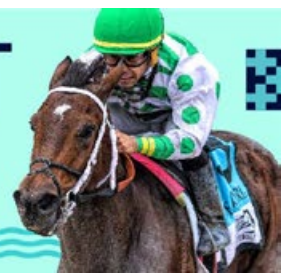



@Ramon30G

Imposter Syndrome #11: Tiene en contra una mala actuación en Tapeta en febrero. Tiene a favor las conexiones y el hecho de bajar de agrupación. Pendientes.

Feeling #10: Independientemente de la superficie, sus cifras de velocidad han venido en aumento constante. Puede seguir evolucionando y sorprender.

Tumiga #8: Posee experiencia en la Tapeta que lo acredita en una competencia donde puede ocurrir cualquier cosa. Peligroso con Jaramillo.



@PetroRob

Feeling #10: Mucho cuidado con este entrenado por Gustavo Delgado. Cambia de superficie, baja de agrupación, y viene de registrar un *bullet work* de 1:01 para 5 furlongs aquí en *Gulfstream Park*. Cotizado 6-1 en la línea matutina, **Feeling** jugará como mi **GPS** en la prueba de cierre.

TU GANAS DESDE EL PRIMER DÍA

1

ÚNETE

Regístrate utilizando el código promocional DRFESPANOL. Obtendrás una apuesta gratis de \$10 al registrarte exitosamente.

2

DEPOSITA

Haz un primer depósito de \$250 para obtener un bono equivalente de \$250.

3

OBTÉN BONOS

Apuesta a las carreras con tu bonificación y 10 Programas Gratis del Formulator! Gana un programa adicional por cada \$50 apostados.

Secure your wagering account
Step 3 of 3

Set Security Pin (4 digits)
1998

Security Questions
City of Birth
New York

Security Answer
New York

Bonus Promo Code (Optional)
WINNING

Register for DRF Bets

Need assistance? Contact Customer Service at
cservice2@drf.com

Deposit

Amount
\$250

+100 +250 +300

MasterCard **** * 7824 CVV
Default

Bank Transfer (ACH)
Transfer money from your bank

Credit/Debit Cards
Transfer money from MasterCard & VISA card

PayPal
Transfer money from your Paypal account

Deposit

COMIENZA CON UN
BALANCE DE \$510

\$250 PRIMER DEPÓSITO
+ \$250 DE BONO
+ \$10 APUESTA GRATIS

El MEJOR Bono del Hipismo



STUD RDI

Stud RDI

Manejo de Purasangres de Carreras
basados en la idea de Calidad sobre Cantidad

Argentina - Brazil - United States
Con sede en Buenos Aires

✉ studRDI2022@gmail.com

www.studrdi.com



\$100,000 GARANTIZADOS
EARLY PICK 4 & PICK 5

WOODBINE

P U R A S A N G R E

TEMPORADA



**HORA
DE INICIO
1:10 PM**



WOODBINE.COM

Codere con el Juego Responsable. ResponsibleGambling.org

| | PP | M/L | Ejemplar <small>(Sire - Dam Dam Sire)</small> | Jinete | Peso | Entrenador | Med |
|----------|----|------|---|-------------|-----------|--------------|-----|
| 1 | 1 | 20-1 | Swift River (FL) <i>Fast Anna - Sweetwater Twirling Candy</i> | L Salles | 121 Lbs | A Katryan | |
| 2 | 2 | 5-2 | Pipit (KY) <i>Quality Road - Browse Medaglia d'Oro</i> | K Kimura | 121 Lbs | K Attard | L1 |
| 3 | 3 | 12-1 | Villi Oleno (ON) <i>Mr Speaker - Gilded Splinters Henrythenavigator</i> | J Hoyte | 118 Lbs | T Holder | |
| 4 | 4 | 7-2 | Why Em Sea Ay (KY) <i>Mucho Macho Man - Discovery Bay Speightstown</i> | P Husbands | 121 Lbs | M Casse | L1 |
| 5 | 5 | 20-1 | Crafty Oaks (FL) <i>The Big Beast - Thealkascraftygirl Majesticperfection</i> | D Bynoe | 116,5 Lbs | K Edwards | L1 |
| 6 | 6 | 6-1 | That Girl Artemus (VA) <i>Exaggerator - Spun in Artemus Hard Spun</i> | J Campos | 121 Lbs | N Squires | |
| 7 | 7 | 8-1 | Call the Question (MD) <i>Midshipman - Magician'squestion Street Magician</i> | L Contreras | 121 Lbs | M Trombetta | L1 |
| 8 | 8 | 3-1 | Moion (LA) <i>Munnings - As the Snow Flies Malibu Moon</i> | R Hernandez | 121 Lbs | K Attard | |
| 9 | 9 | 15-1 | Miramichi (ON) <i>Silent Name (JPN) - Hurricane Mimi Sligo Bay (IRE)</i> | J Anderson | 118 Lbs | A Patykewich | |

Top Beyer: ND ***Debutan 7 de los 9 inscritos**

*La cifra Beyer representa la más alta otorgada al ejemplar en cuestión tomando en consideración la última actuación de cada uno de los participantes en esta carrera.

Cambio de implementos:

1 Swift River - Le colocaron Gríngolas
3 Villi Oleno - Le colocaron Gríngolas

7 Call the Question - Le colocaron Gríngolas
8 Moion - Le colocaron Gríngolas



Comentarios en la próxima página

\$100,000 GARANTIZADOS
EARLY PICK 4 & PICK 5

WOODBINE

P U R A S A N G R E



WOODBINE

DRF Bets

DESCARGA LOS PP'S

APUESTA YA

CARRERA 5 | 3:14 PM ET | TAPETA

5 FURLONGS | POTRAS DE 2 AÑOS

MAIDEN SPECIAL WEIGHT | PREMIO: \$111,600

ROLLING DOUBLE / EXACTA / 0.20 TRIFECTA / 0.20 SUPERFECTA
0.20 PICK 3 (RACES 5-6-7) / 0.20 PICK 5 (RACES 5-6-7-8-9) / \$1 SWINGER



@Ramon30G

Pipit #2: Una hija de Quality Road que debuta para las mismas conexiones de la campeona Moira, que reaparece en la octava carrera. Indescartable.

Why Em Sea Ay #4: Otra dosañera que hace su estreno en esta prueba, en este caso para Mark Casse, quien recurre a su jinete de confianza.

Moion #8: Una hija de Munnings que es compañera de establo de la #2. Parte por fuera y lleva monta de primera. Puede salir ganando.



@PetroRob

Pipit #2: El semental *Quality Road* tiene 15% con dosaneros debutantes. Esta nieta de *Medaglia d'Oro* ha registrado e siete briseos previos a su carrera de estreno. El entrenador Kevin Attard tiene 23% con los últimos 2YO que han corrido bajo su cuidado.

APUESTA EN VIVO A LAS CARRERAS DE CABALLOS CON DRF BETS!

DRF Bets es una manera legal, segura y protegida para tener acceso a las carreras de caballos en vivo desde cualquier lugar a cualquier hora. Los miembros tienen acceso exclusivo a programas de carreras gratuitos de Daily Racing Form, selecciones de expertos y reintegros semanales. Nuestra interfaz fácil de utilizar hace más fácil que nunca depositar, retirar y hacer apuestas ganadoras!

REGÍSTRATE HOY

y usa el código promocional

DRFESPANOL

para obtener tu bono como nuevo cliente

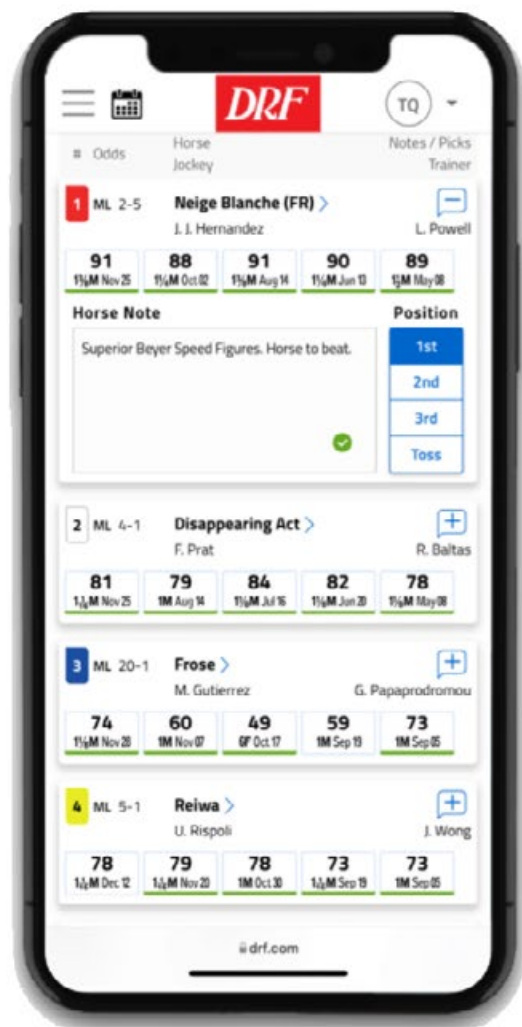



WOODBINE

DRF Bets

DESCARGA LOS PP'S

APUESTA YA

CARRERA 6 | 3:45 PM ET | GRAMA INTERNA

5 FURLONGS | YEGUAS DE 3+ AÑOS

ALLOWANCE OPTIONAL CLAIMING : \$47,500 | PREMIO: \$114,000

ROLLING DOUBLE / EXACTA / 0.20 TRIFECTA / 0.20 SUPERFECTA

0.20 PICK 3 (RACES 6-7-8) / 0.20 PICK 4 (RACES 6-7-8-9) / \$1 SWINGER

| PP | M/L | Ejemplar (Sire - Dam Dam Sire) | Jinete | Peso | Entrenador | Claim \$ | Med |
|----|--------|--|-------------|---------|-------------|----------|-----|
| 1 | 1 3-1 | Gogo Shoes (KY) Carpe Diem - Bell's Shoes Mineshaft | D Carroll | 123 Lbs | D MacRae | \$50,000 | L |
| 2 | 2 20-1 | Hai Bobbi (KY) Shanghai Bobby - Fast Resource Bob and John | L Salles | 123 Lbs | A Katryan | \$0 | L |
| 3 | 3 9-5 | Basalt Street (LA) Uncaptured - Shirley Street Stormy Atlantic | K Kimura | 125 Lbs | K Attard | \$0 | L |
| 4 | 4 12-1 | Mimi's Golden Ring (KY) Competitive Edge - Tizakitty Distinctive Cat | J Hoyte | 123 Lbs | S Pion | \$0 | L |
| 5 | 5 7-2 | Verdejo (KY) Fed Biz - She's Justa Friend Hussonet | R Hernandez | 123 Lbs | K Attard | \$50,000 | L |
| 6 | 6 8-1 | Breathing Fire (ON) Signature Red - Poke the Dragon City Zip | J Stein | 123 Lbs | S Attard | \$50,000 | L |
| 7 | 7 6-1 | Ol' Blondie (ON) Old Forester - Blonde Breeze Posse | E Wilson | 125 Lbs | P Buttigieg | \$0 | L |

Top Beyer: **Ol' Blondie 7** (87)

*La cifra Beyer representa la más alta otorgada al ejemplar en cuestión tomando en consideración la última actuación de cada uno de los participantes en esta carrera.



Comentarios en la próxima página

\$100,000 GARANTIZADOS
EARLY PICK 4 & PICK 5

WOODBINE

PURA SANGRE

TEMPORADA



@Ramon30G

Ol' Blondie #7: Viene de ganar el pasado 13 de mayo, mostrando velocidad y consistencia. Ahora va a la tercera del ciclo, punto adicional a su favor.

Breathing Fire #6: Ganadora selectiva que regresa a la acción desde septiembre del año pasado. De cierta manera es la jerarquía de este lote. No la descuiden.

Gogo Shoes #1: Fue reclamada en su última salida en Gulfstream el 25 de febrero. Corrió con mejores, razón por la que debemos tomarla en consideración.



@PetroRob

Breathing Fire #6: Cerró el 2022 con par de actuaciones en eventos selectivos incluyendo una victoria en el *Georgian Bay Stakes* sobre pista de grama, saliendo el puesto uno y donde recibió una cifra **Beyer 80**. Regresa con buenos aprontes y sabemos que le agrada esta pista; 2 triunfos y 1 tercero en 3 presentaciones.

¿No tienes tiempo para
analizar las carreras?
Deja que lo hagamos por ti

DRF: LA OPCIÓN DE LOS JUGADORES PARA APOSTAR



Selecciones
gratis de DRF



Programas de
Carreras Clásico
y Formulator
DRF ilimitados



Cifras de
Velocidad
Beyer gratis



Reintegros
Semanales
en tu cuenta



Facilidad para
depositar (ACH,
Tarjeta de
Crédito, Paypal)

ÚNETE AHORA

**BEYER PARS****WOODBINE™**

| Rest | Class | Surf Par | Rest | Class | Surf Par | Rest | Class | Surf Par |
|-----------------|--------------------------|----------|------|--------------------------|----------|------|--------------------------|----------|
| Woodbine | | | 3+F | CLM 15,000 - 20,000 | T 72 | 3+C | Cond CLM 6,000 - 7,400 | D 66 |
| 2F | MCL 15,000 - 20,000 | D 45 | 3+F | CLM 21,000 - 34,000 | T 74 | 3+C | Cond CLM 7,500 - 8,900 | D 66 |
| 2F | MCL 21,000 - 34,000 | D 47 | 3+F | CLM 35,000 - 49,000 | T 80 | 3+C | Cond CLM 10,000 - 14,900 | D 68 |
| 2F | MCL 35,000 - 49,000 | D 53 | 3+F | CN2 15,000 - 20,000 | T 64 | 3+C | Cond CLM 15,000 - 20,000 | D 72 |
| 2F | MCL 50,000 - 74,000 | D 57 | 3+F | CN2 35,000 - 49,000 | T 69 | 3+C | Cond CLM 21,000 - 34,000 | D 76 |
| 2F | MSW | D 66 | 3+F | CN3, CN4 35,000 - 49,000 | T 74 | 3+C | Cond CLM 35,000 - 49,000 | D 81 |
| 2F | MSW | T 68 | 3+F | Cond CLM 15,000 - 20,000 | T 69 | 3+C | GSTK-G2 | D 98 |
| 3F | AN2L, AN1X | D 74 | 3+F | Cond CLM 35,000 - 49,000 | T 74 | 3+C | GSTK-G3 | D 97 |
| 3F | CLM 10,000 - 14,900 | D 61 | 3+F | GSTK-G2 | T 93 | 3+C | MCL 7,500 - 8,900 | D 54 |
| 3F | CLM 15,000 - 20,000 | D 63 | 3+F | MCL 10,000 - 14,900 | T 50 | 3+C | MCL 10,000 - 14,900 | D 57 |
| 3F | CLM 21,000 - 34,000 | D 69 | 3+F | MCL 15,000 - 20,000 | T 58 | 3+C | MCL 15,000 - 20,000 | D 60 |
| 3F | CLM 35,000 - 49,000 | D 72 | 3+F | MCL 21,000 - 34,000 | T 60 | 3+C | MCL 21,000 - 34,000 | D 65 |
| 3F | CLM 50,000 - 74,000 | D 75 | 3+F | MCL 35,000 - 49,000 | T 60 | 3+C | MCL 35,000 - 49,000 | D 69 |
| 3F | MSW | D 66 | 3+F | MCL 50,000 - 74,000 | T 67 | 3+C | MCL 50,000 - 74,000 | D 71 |
| 3F | STK | D 83 | 3+F | MSW | T 70 | 3+C | MSW | D 75 |
| 3F | AN2L, AN1X | T 76 | 2C | MCL 15,000 - 20,000 | D 48 | 3+C | STK | D 97 |
| 3F | MSW | T 68 | 2C | MCL 21,000 - 34,000 | D 51 | 3+C | ACN(1-Y), ANC, ANS | T 91 |
| 3+F | ACN(1-Y), ANC, ANS | D 78 | 2C | MCL 35,000 - 49,000 | D 53 | 3+C | AN2L, AN1X | T 83 |
| 3+F | AN2L, AN1X | D 77 | 2C | MCL 50,000 - 74,000 | D 58 | 3+C | AN2X, AN3L | T 88 |
| 3+F | AN2X, AN3L | D 79 | 2C | MSW | D 68 | 3+C | CLM 6,000 - 7,400 | T 68 |
| 3+F | CLM 6,000 - 7,400 | D 62 | 2C | MSW | T 72 | 3+C | CLM 7,500 - 8,900 | T 70 |
| 3+F | CLM 7,500 - 8,900 | D 63 | 3C | AN2L, AN1X | D 79 | 3+C | CLM 10,000 - 14,900 | T 74 |
| 3+F | CLM 10,000 - 14,900 | D 67 | 3C | CLM 7,500 - 8,900 | D 63 | 3+C | CLM 15,000 - 20,000 | T 80 |
| 3+F | CLM 15,000 - 20,000 | D 71 | 3C | CLM 10,000 - 14,900 | D 67 | 3+C | CLM 21,000 - 34,000 | T 81 |
| 3+F | CLM 21,000 - 34,000 | D 73 | 3C | CLM 15,000 - 20,000 | D 70 | 3+C | CLM 35,000 - 49,000 | T 82 |
| 3+F | CLM 35,000 - 49,000 | D 77 | 3C | CLM 21,000 - 34,000 | D 74 | 3+C | CN2 7,500 - 8,900 | T 59 |
| 3+F | CLM 50,000 - 74,000 | D 81 | 3C | CLM 35,000 - 49,000 | D 76 | 3+C | CN2 10,000 - 14,900 | T 66 |
| 3+F | CN2 6,000 - 7,400 | D 53 | 3C | CLM 50,000 - 74,000 | D 78 | 3+C | CN2 15,000 - 20,000 | T 71 |
| 3+F | CN2 7,500 - 8,900 | D 54 | 3C | GSTK-G3 | D 89 | 3+C | CN2 35,000 - 49,000 | T 78 |
| 3+F | CN2 10,000 - 14,900 | D 57 | 3C | MSW | D 75 | 3+C | CN3, CN4 7,500 - 8,900 | T 65 |
| 3+F | CN2 15,000 - 20,000 | D 64 | 3C | STK | D 87 | 3+C | CN3, CN4 10,000 - 14,900 | T 70 |
| 3+F | CN2 21,000 - 34,000 | D 66 | 3C | AN2L, AN1X | T 81 | 3+C | CN3, CN4 15,000 - 20,000 | T 75 |
| 3+F | CN2 35,000 - 49,000 | D 69 | 3C | CLM 75,000 - UP | T 78 | 3+C | CN3, CN4 35,000 - 49,000 | T 78 |
| 3+F | CN3, CN4 7,500 - 8,900 | D 62 | 3C | MSW | T 76 | 3+C | GSTK-G1 | T101 |
| 3+F | CN3, CN4 10,000 - 14,900 | D 63 | 3+C | ACN(1-Y), ANC, ANS | D 86 | 3+C | GSTK-G2 | T 97 |
| 3+F | CN3, CN4 15,000 - 20,000 | D 67 | 3+C | AN2L, AN1X | D 84 | 3+C | GSTK-G3 | T 93 |
| 3+F | CN3, CN4 21,000 - 34,000 | D 69 | 3+C | AN2X, AN3L | D 85 | 3+C | MCL 10,000 - 14,900 | T 57 |
| 3+F | CN3, CN4 35,000 - 49,000 | D 70 | 3+C | AN4L, AN3X-5X | D 87 | 3+C | MCL 15,000 - 20,000 | T 60 |
| 3+F | Cond CLM 6,000 - 7,400 | D 58 | 3+C | CLM 5,000 - 5,900 | D 68 | 3+C | MCL 21,000 - 34,000 | T 67 |
| 3+F | Cond CLM 7,500 - 8,900 | D 61 | 3+C | CLM 6,000 - 7,400 | D 70 | 3+C | MCL 50,000 - 74,000 | T 75 |
| 3+F | Cond CLM 10,000 - 14,900 | D 63 | 3+C | CLM 7,500 - 8,900 | D 71 | 3+C | MSW | T 75 |
| 3+F | Cond CLM 15,000 - 20,000 | D 68 | 3+C | CLM 10,000 - 14,900 | D 73 | 3+C | STK | T 92 |
| 3+F | Cond CLM 21,000 - 34,000 | D 70 | 3+C | CLM 15,000 - 20,000 | D 78 | 2F* | MSW | D 56 |
| 3+F | Cond CLM 35,000 - 49,000 | D 74 | 3+C | CLM 21,000 - 34,000 | D 82 | 2F* | MSW | T 56 |
| 3+F | GSTK-G2 | D 90 | 3+C | CLM 35,000 - 49,000 | D 85 | 2C* | MSW | D 59 |
| 3+F | GSTK-G3 | D 89 | 3+C | CLM 50,000 - 74,000 | D 88 | 2C* | MSW | T 62 |
| 3+F | MCL 7,500 - 8,900 | D 47 | 3+C | CN2 6,000 - 7,400 | D 60 | 3F* | AN2L, AN1X | D 69 |
| 3+F | MCL 10,000 - 14,900 | D 50 | 3+C | CN2 7,500 - 8,900 | D 62 | 3F* | MSW | D 62 |
| 3+F | MCL 15,000 - 20,000 | D 54 | 3+C | CN2 10,000 - 14,900 | D 65 | 3F* | AN2L, AN1X | T 64 |
| 3+F | MCL 21,000 - 34,000 | D 59 | 3+C | CN2 15,000 - 20,000 | D 71 | 3+F* | AN2L, AN1X | D 71 |
| 3+F | MCL 35,000 - 49,000 | D 65 | 3+C | CN2 21,000 - 34,000 | D 74 | 3+F* | AN2X, AN3L | D 70 |
| 3+F | MSW | D 69 | 3+C | CN2 35,000 - 49,000 | D 77 | 3+F* | MCL 21,000 - 34,000 | D 55 |
| 3+F | STK | D 87 | 3+C | CN3, CN4 7,500 - 8,900 | D 67 | 3+F* | MSW | D 63 |
| 3+F | ACN(1-Y), ANC, ANS | T 84 | 3+C | CN3, CN4 10,000 - 14,900 | D 68 | 3+F* | AN2L, AN1X | T 72 |
| 3+F | AN2L, AN1X | T 80 | 3+C | CN3, CN4 15,000 - 20,000 | D 75 | 3+F* | AN2X, AN3L | T 73 |
| 3+F | AN2X, AN3L | T 83 | 3+C | CN3, CN4 21,000 - 34,000 | D 76 | 3+F* | MCL 21,000 - 34,000 | T 51 |
| 3+F | AN4L, AN3X-5X | T 86 | 3+C | CN3, CN4 35,000 - 49,000 | D 77 | 3+F* | MSW | T 65 |

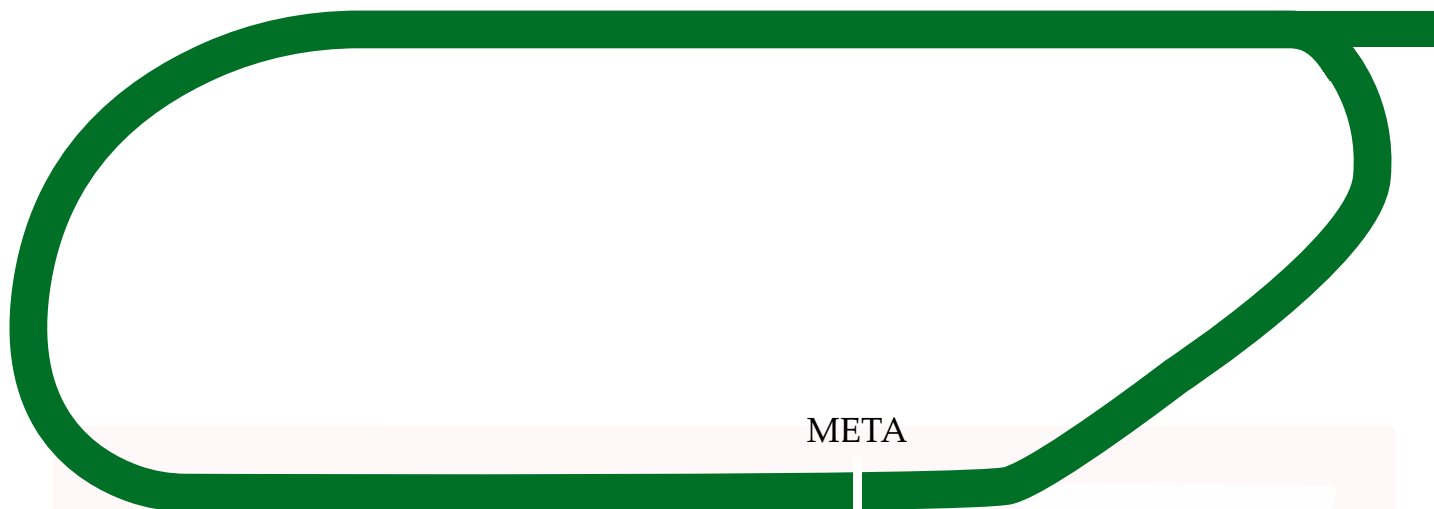

La pista de grama en Woodbine conocida como E.P. Taylor mide 1 milla y $\frac{1}{2}$ (2,400 metros).

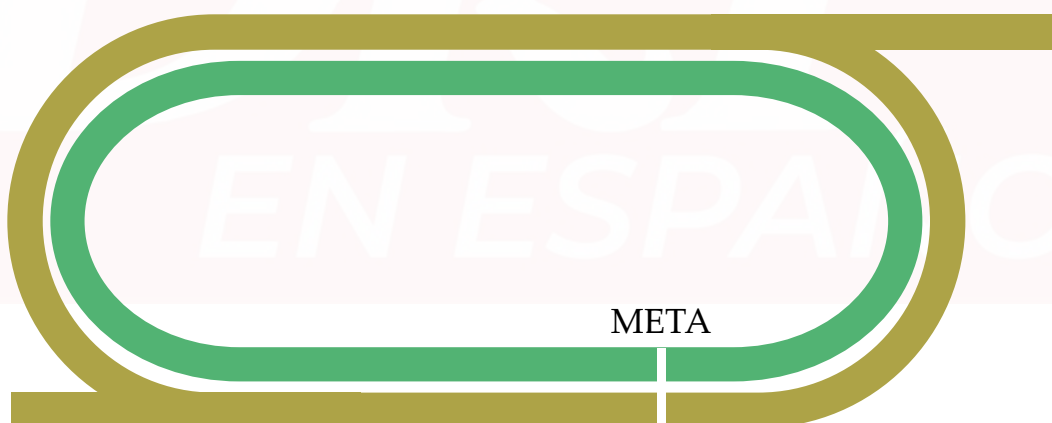



WOODBINE

DRF Bets

DESCARGA LOS PP'S

APUESTA YA

CARRERA 7 | 4:16 PM ET | GRAMA
6 1/2 FURLONGS | YEGUAS DE 4+ AÑOS | G2
ROYAL NORTH STAKES | PREMIO: \$175,000
ROLLING DOUBLE / EXACTA / 0.20 TRIFECTA /
0.20 SUPERFECTA 0.20 PICK 3 (RACES 7-8-9)/ \$1 SWINGER

| PP | M/L | Ejemplar (Sire - Dam Dam Sire) | Jinete | Peso | Entrenador | Med |
|----|-----|--|-------------|---------|----------------|-----|
| 1 | 1 | 15-1 Imagery (KY) <i>Dominus - Bertie's Image Ready's Image</i> | S Civaci | 118 Lbs | M Casse | L1 |
| 2 | 2 | 3-1 Bay Storm (KY) <i>Kantharos - Stormy Regatta Midshipman</i> | J Velazquez | 120 Lbs | J Thomas | L1 |
| 3 | 3 | 10-1 Demodog (KY) <i>American Pharoah - Turn the Tide Theatrical (IRE)</i> | R Hernandez | 118 Lbs | K Attard | L1 |
| 4 | 4 | 20-1 Millie Girl (ON) <i>Hard Spun - Mendocino Beano Smart Strike</i> | D Carroll | 118 Lbs | C Day Phillips | L |
| 5 | 5 | 9-5 Our Flash Drive (FL) <i>Ghostzapper - Dynamotor Dynaformer</i> | P Husbands | 124 Lbs | M Casse | L |
| 6 | 6 | 20-1 Sweet Enough (GB) <i>Lope de Vega (IRE) - Tesoro (IRE) Galileo (IRE)</i> | E Wilson | 118 Lbs | R Attfield | L1 |
| 7 | 7 | 20-1 Owen's Tour Guide (ON) <i>Tourist - My Christini Flatter</i> | J Campos | 118 Lbs | W Armata | L |
| 8 | 8 | 12-1 Baby No Worries (KY) <i>Mr Speaker - Pajama Bottom Include</i> | A Gallardo | 118 Lbs | T Girten | L |
| 9 | 9 | 20-1 Ambassador Luna (FL) <i>Brethren - Spanish Ambassador Spanish Steps</i> | S Civaci | 118 Lbs | M Casse | L |
| 10 | 10 | 4-1 Adaay In Asia (GB) <i>Adaay (IRE) - Asia Minor (IRE) Pivotal (GB)</i> | K Kimura | 120 Lbs | C Clement | L1 |
| 11 | 11 | 20-1 Forest Drift (ON) <i>Mizzen Mast - Pohdi Pohdi Old Forester</i> | D Fukumoto | 118 Lbs | R Tiller | L |

Top Beyer: **Bay Storm 2** (95) *Top Beyer de la Jornada

*La cifra Beyer representa la más alta otorgada al ejemplar en cuestión tomando en consideración la última actuación de cada uno de los participantes en esta carrera.



Comentarios en la próxima página

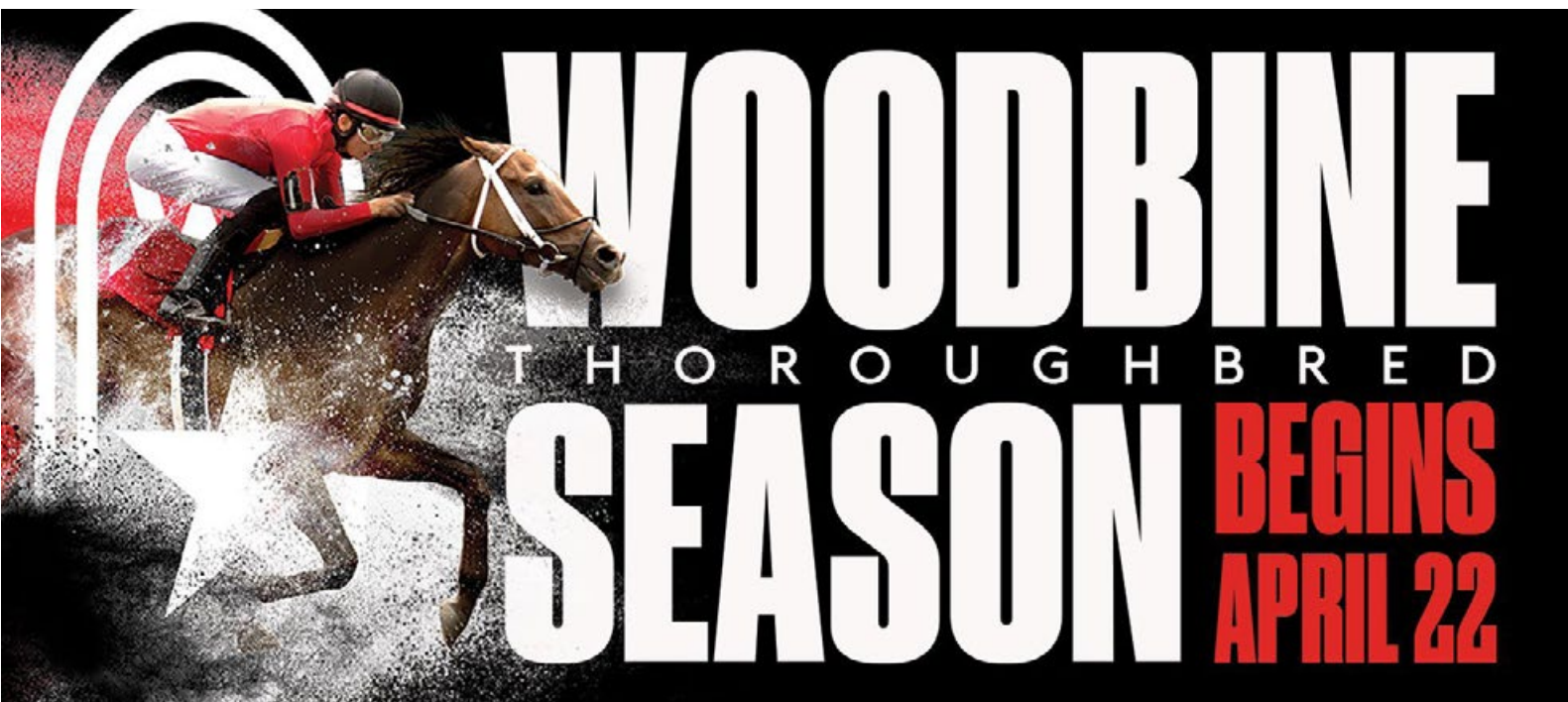



WOODBINE

DRF Bets

DESCARGA LOS PP'S

APUESTA YA

CARRERA 7 | 4:16 PM ET | GRAMA
6 1/2 FURLONGS | YEGUAS DE 4+ AÑOS | G2
ROYAL NORTH STAKES | PREMIO: \$175,000
ROLLING DOUBLE / EXACTA / 0.20 TRIFECTA /
0.20 SUPERFECTA 0.20 PICK 3 (RACES 7-8-9) / \$1 SWINGER



@Ramon30G

Our Flash Drive #5: Es actualmente la mejor yegua madura en distancias cortas. Regresa a la grama, donde tiene varias actuaciones destacadas.

Bay Storm #2: Una invasora con mucha velocidad, lo que sumado a la monta del estelar Johnny V. la convierte en una seria enemiga. No la descuiden.

Adaay In Asia (GB) #10: Hace su estreno en Norteamérica para la cuadra de Christophe Clement, quien la envía a Woodbine con serias aspiraciones.



@PetroRob

Bay Storm #2: Respetando la presencia de **Our Flash Drive #5** (rival a vencer), considero que la pupila de Jonathan Thomas tiene mucha oportunidad en esta competencia después de ver todo lo que le ocurrió en el *Unbridled Sidney Stakes* ante la súper veloz *Caravel*. De tomar la delantera en esta ocasión aprovechando el puesto de pista interno, será difícil de alcanzar.

**¿No tienes tiempo para
analizar las carreras?
Deja que lo hagamos por ti**

DRF
EN ESPAÑOL



La casa de los hípicos
de habla hispana

**¡Noticias
exclusivas
ahora en
tu idioma!**





WOODBINE

DRF Bets

DESCARGA LOS PP'S

APUESTA YA

CARRERA 8 | 4:48 PM ET | TAPETA
1 1/16 MILLAS | YEGUAS DE 4+ AÑOS | G3
BELLE MAHONE STAKES | PREMIO: \$150,000
ROLLING DOUBLE / EXACTA /
0.20 TRIFECTA / 0.20 SUPERFECTA/ \$1 SWINGER

| PP | M/L | Ejemplar (Sire - Dam Dam Sire) | Jinete | Peso | Entrenador | Med |
|----|--------|---|-------------|---------|----------------|-----|
| 1 | 1 2-5 | Moira (ON) Ghostzapper - Devine Aida Unbridled's Song | K Kimura | 123 Lbs | K Attard | L1 |
| 2 | 2 20-1 | Batyah (KY) Pioneerof the Nile - Lawn Party Medaglia d'Oro | L Contreras | 119 Lbs | J Carroll | L |
| 3 | 3 5-1 | Souper Hoity Toity (KY) Uncle Mo - Town Tour Speightstown | P Husbands | 125 Lbs | M Casse | L1 |
| 4 | 4 20-1 | Sister Seagull (ON) Hard Spun - Sweet Kitten Kitten's Joy | E Wilson | 123 Lbs | C Day Phillips | |
| 5 | 5 8-1 | Il Malocchio (ON) Souper Speedy - Egbert Bay Sligo Bay (IRE) | S Civaci | 123 Lbs | M Drexler | L |
| 6 | 6 20-1 | Missy Greer (KY) Nyquist - Four Sugars Lookin At Lucky | D Carroll | 119 Lbs | D Gargan | L |
| 7 | 7 20-1 | Purrfect (KY) Medaglia d'Oro - Felini Bernardini | R Munger | 119 Lbs | M Stidham | L1 |
| 8 | 8 20-1 | Saratoga Vision (KY) Court Vision - Unchecked Unbridled | J Alderson | 119 Lbs | A Patykewich | L |
| 9 | 9 15-1 | Keyflower (FR) Kheleyf - Heather Flower (IRE) Lope de Vega (IRE) | R Hernandez | 119 Lbs | M Casse | L |

Top Beyer: **Moira 1** (95) *Top Beyer de la Jornada

*La cifra Beyer representa la más alta otorgada al ejemplar en cuestión tomando en consideración la última actuación de cada uno de los participantes en esta carrera.



Comentarios en la próxima página

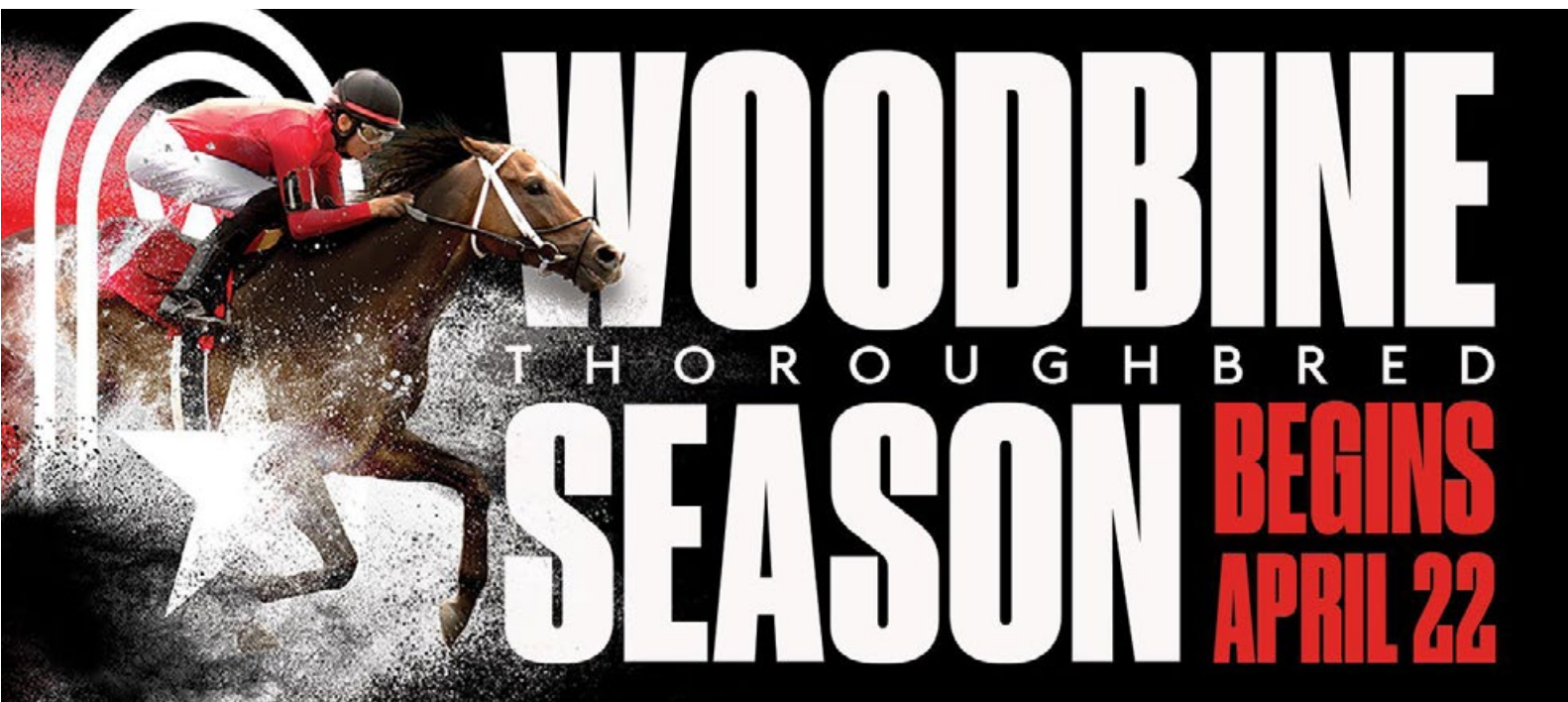



WOODBINE

DRF Bets

DESCARGA LOS PP'S

APUESTA YA

CARRERA 8 | 4:48 PM ET | TAPETA
1 1/16 MILLAS | YEGUAS DE 4+ AÑOS | G3
BELLE MAHONE STAKES | PREMIO: \$150,000
ROLLING DOUBLE / EXACTA /
0.20 TRIFECTA / 0.20 SUPERFECTA / \$1 SWINGER



@Ramon30G

MOIRA #1: La campeona canadiense defiende nuestro **Top Pick**. Caballo del Año 2022, la hija de Ghostzapper regresa a la acción luego de una buena salida ante las mejores grameras en la Breeders' Cup. Le dieron un merecido descanso, del cual viene precedida de una buena secuencia de trabajos que denotan su condición. Ahora con la monta de Kazushi Kimura, confiamos en que reaparecerá ganando y que será la gran figura equina de la temporada 2023 en Woodbine.



@PetroRob

Moira #1: Después de intentar sobre pista de grama en el *EP Taylor G1* (DQ de la 2da posición) y la *Breeders' Cup Filly & Mare Turf G1* (meritorio 5to lugar), regresa a la superficie donde ganó la *Woodbine Oaks* y el *Queen's Plate* con un total de 17 $\frac{3}{4}$ cuerpos combinados. **Moira** es sin duda el mejor purasangre de carreras en la actualidad alojado en el hipódromo de *Woodbine*, y esta carrera debería marcar el inicio de lo que sería una excelente temporada 2023.

TU GANAS DESDE EL PRIMER DÍA

1

ÚNETE

Regístrate utilizando el código promocional DRFESPANOL. Obtendrás una apuesta gratis de \$10 al registrarte exitosamente.

2

DEPOSITA

Haz un primer depósito de \$250 para obtener un bono equivalente de \$250.

3

OBTÉN BONOS

Apuesta a las carreras con tu bonificación y 10 Programas Gratis del Formulator! Gana un programa adicional por cada \$50 apostados.

Secure your wagering account
Step 3 of 3

Set Security Pin (4 digits)
1998

Security Questions
City of Birth
New York

Security Answer
New York

Bonus Promo Code (Optional)
WINNING

Register for DRF Bets

Need assistance? Contact Customer Service at
cservice2@drf.com

Deposit

Amount
\$250

+100 +250 +300

MasterCard **** * 7824 CVV ***

Bank Transfer (ACH)
Transfer money from your bank

Credit/Debit Cards
Transfer money from MasterCard & VISA card

PayPal
Transfer money from your PayPal account

Deposit

COMIENZA CON UN
BALANCE DE \$510

\$250 PRIMER DEPÓSITO
+ \$250 DE BONO
+ \$10 APUESTA GRATIS

El MEJOR Bono del Hipismo



BONNE CHANCE

Bonne Chance Farm



📞 Oficina (859) 879-0295

📠 Fax (859) 879-0292

☎ Cel (941) 916-1347

www.bonnechancefarm.com

4240 Pisgah Pike | Versailles, KY | 40383





SANTA ANITA PARK

HOLLYWOOD MEET

RACING FRI - SUN
APRIL 21 - JUNE 18

SEE YOU AT THE
GREAT RACE PLACE



| PP | M/L | Ejemplar <small>(Sire - Dam Dam Sire)</small> | Jinete | Peso | Entrenador | Claim \$ | Med |
|----|-------|--|-----------------|-----------|------------|----------|-----|
| 1 | 1 5-1 | Corn Pop (KY) Runhappy - Razia Sultana Harlan's Holiday | E Maldonado | 126 Lbs | Q Howey | \$20,000 | L |
| 2 | 2 2-1 | Suzie Qzz Brother (CA) Commissioner - Lindz Winz Vronsky | K Frey | 126 Lbs | M Glatt | \$20,000 | L |
| 3 | 3 6-1 | Giant's Brite Eye (CA) Niagara Falls - Briteyednbushytail High Brite | C Figueroa | 126 Lbs | C Treece | \$20,000 | L |
| 4 | 4 8-1 | Sonic Brees (KY) Maclean's Music - Miss Hetty Congrats | E Payeras | 126 Lbs | E Ganbat | \$20,000 | L |
| 5 | 5 5-2 | Mitico (KY) Dialed In - Awesome Frances Awesome Again | J Valdivia, Jr. | 126 Lbs | P Capestro | \$20,000 | L |
| 6 | 6 8-1 | Curly Esa (KY) Munnings - Classic Brit To Honor and Serve | D Herrera | 126 Lbs | P Oviedo | \$20,000 | L |
| 7 | 7 6-1 | Wegonahavagoodtime (CA) Big Bad Leroybrown - Celebration Poteen | A Aguilar | 119,7 Lbs | M Pineda | \$20,000 | L |

Top Beyer: Suzie Qzz Brother 2 (71)

*La cifra Beyer representa la más alta otorgada al ejemplar en cuestión tomando en consideración la última actuación de cada uno de los participantes en esta carrera.



Comentarios en la próxima página

SANTA ANITA PARK

HOLLYWOOD MEET

RACING FRI - SUN
APRIL 21 - JUNE 18

SEE YOU AT THE GREAT RACE PLACE



@Ramon30G

Suzie Qzz Brother #2: Pudo hilvanar una efectiva atropellada en su más reciente, ganando en buena forma y con capacidad para repetir en este lote.

Mítico #5: Viene de un par de terceros lugares en agrupaciones similares que lo han dejado de turno para esta ocasión. Será uno de los más jugados.

Curly Esa #6: Viene de ganar en un Reclamo de \$16K, su segundo triunfo en sus tres últimas salidas. Con tal forma reciente es capaz de salir ganando aquí.



@PetroRob

Mítico #5: El "caballo del lote", siempre está en la pelea por las posiciones de vanguardia y considero que esta vez no será una excepción. El puesto de partida y posible planteamiento de carrera, le benefician.

APUESTA EN VIVO A LAS CARRERAS DE CABALLOS CON DRF BETS!

DRF Bets es una manera legal, segura y protegida para tener acceso a las carreras de caballos en vivo desde cualquier lugar a cualquier hora. Los miembros tienen acceso exclusivo a programas de carreras gratuitos de Daily Racing Form, selecciones de expertos y reintegros semanales. Nuestra interfaz fácil de utilizar hace más fácil que nunca depositar, retirar y hacer apuestas ganadoras!

REGÍSTRATE HOY
y usa el código promocional
DRFESPANOL
para obtener tu bono como nuevo cliente

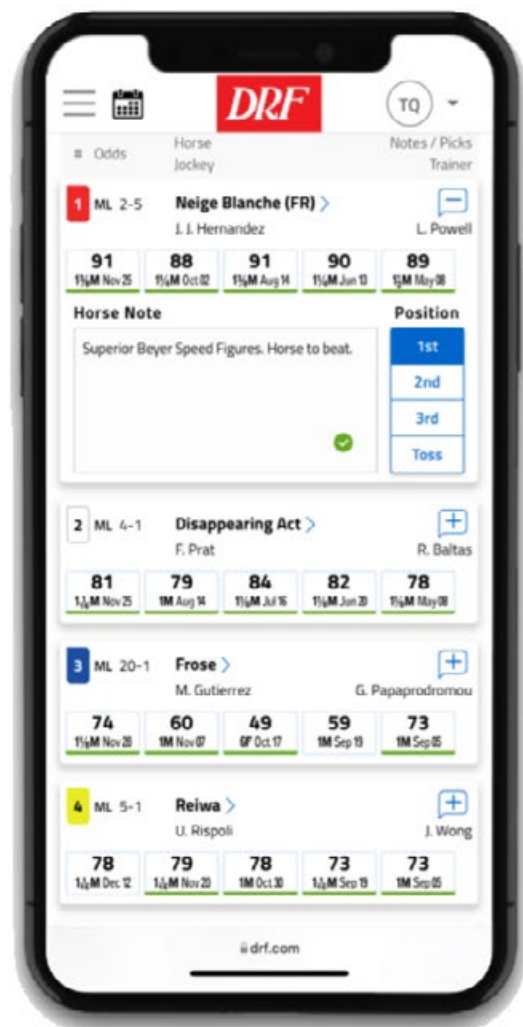

| PP | M/L | Ejemplar (Sire - Dam Dam Sire) | Jinete | Peso | Entrenador | Med |
|----|--------|--|-------------|---------|-----------------|-----|
| 1 | 1 12-1 | Rock to the Music (KY) Bernardini - Azalea Belle Dixie Union | E Maldonado | 118 Lbs | R Gomez | L1 |
| 2 | 2 6-1 | Watsonville (KY) Jack Milton - Grand Slam Kitten Kitten's Joy | J Hernandez | 118 Lbs | M Glatt | L |
| 3 | 3 8-1 | Petcoff (KY) Munnings - Mylitta Sky Mesa | K Frey | 118 Lbs | T Yakteen | L |
| 4 | 4 5-1 | Chay's Tornado (KY) Arrogate - Chaybaby Curlin | R Vazquez | 118 Lbs | B Baffert | L1 |
| 5 | 5 7-2 | Neon Lights (IRE) Profitable (IRE) - Ponty Royale (IRE) Royal Applause (GB) | T Pereira | 118 Lbs | S Knapp | L |
| 6 | 6 7-2 | Bolt Supremacy (KY) Bolt d'Oro - Savvy Supreme Distorted Humor | U Rispoli | 118 Lbs | G Papaprodromou | L |
| 7 | 7 8-1 | Pure Fire (NY) Practical Joke - Juliette Ava Medaglia d'Oro | D Herrera | 118 Lbs | J Sadler | L1 |
| 8 | 8 3-1 | Park City (KY) Street Sense - Urban Hill (GB) Galileo (IRE) | H Berrios | 118 Lbs | D Blacker | L1 |

Top Beyer: Bolt Supremacy 6 (75)

*La cifra Beyer representa la más alta otorgada al ejemplar en cuestión tomando en consideración la última actuación de cada uno de los participantes en esta carrera.



Comentarios en la próxima página

SANTA ANITA PARK

HOLLYWOOD
MEET

RACING FRI - SUN
APRIL 21 - JUNE 18

SEE YOU AT THE
GREAT RACE PLACE





@Ramon30G

Watsonville #2: Ya tiene la experiencia del debut, carrera en la que no estuvo nada mal. Más puesto se convierte en uno de los enemigos a vencer.

Neon Lights (Ire) #5: Estuvo a punto de ganar en su última salida, pese a algunos tropiezos. Está listo para romper el maiden, por lo que no debe descuidarse.

Pure Fire #7: Es una incógnita, ya que reaparece desde julio del año pasado y corre por vez primera en grama. Sin embargo, pudiera superar a sus rivales de turno.



@PetroRob

Watsonville #2: No las tuvo todas consigo en la carrera de debut. Un leve tropiezo cuando giraban la última curva fue suficiente para "cortar" su avance. Ahora con esa carrera de experiencia y el cambio de monta a Juan Hernandez, este nieto del recordado *Kitten's Joy* venderá cara su derrota y defenderá mi "GPS" para *Santa Anita Park*.

REGÍSTRATE HOY

y usa el código promocional

DRFESPANOL

para obtener tu bono como nuevo cliente

**DRF Picks – Pronósticos de nuestros
expertos para todas las carreras,
todos los días.**

DRF
EN ESPAÑOL



La casa de los hípicos de habla hispana

**¡Noticias exclusivas
ahora en tu idioma!**

VISITA AHORA

| Rest | Class | Surf Par | Rest | Class | Surf Par | Rest | Class | Surf Par |
|-------------------------|--------------------------|----------|------|--------------------------|----------|------|---------------------|----------|
| Santa Anita Park | | | 3+F | GSTK-G3 | T 94 | 3+C | ACN(1-Y), ANC, ANS | T 96 |
| 2F | MCL 21,000 - 34,000 | D 57 | 3+F | MCL 50,000 - 74,000 | T 72 | 3+C | AN2L, AN1X | T 89 |
| 2F | MSW | D 69 | 3+F | MCL 75,000 - UP | T 75 | 3+C | AN2X, AN3L | T 93 |
| 2F | MSW | T 70 | 3+F | MSW | T 76 | 3+C | AN4L, AN3X-5X | T 98 |
| 3F | MCL 21,000 - 34,000 | D 58 | 2C | MCL 21,000 - 34,000 | D 57 | 3+C | CLM 15,000 - 20,000 | T 84 |
| 3F | MSW | D 78 | 2C | MCL 35,000 - 49,000 | D 59 | 3+C | CLM 21,000 - 34,000 | T 86 |
| 3F | MSW | T 74 | 2C | MCL 50,000 - 74,000 | D 61 | 3+C | CLM 35,000 - 49,000 | T 89 |
| 3+F | AN2L, AN1X | D 81 | 2C | MSW | D 75 | 3+C | CLM 50,000 - 74,000 | T 92 |
| 3+F | AN2X, AN3L | D 85 | 2C | MSW | T 70 | 3+C | CLM 75,000 - UP | T 96 |
| 3+F | CLM 6,000 - 7,400 | D 61 | 3C | MCL 21,000 - 34,000 | D 64 | 3+C | CN2 21,000 - 34,000 | T 79 |
| 3+F | CLM 7,500 - 8,900 | D 64 | 3C | MSW | D 82 | 3+C | CN2 35,000 - 49,000 | T 81 |
| 3+F | CLM 10,000 - 14,900 | D 67 | 3C | MSW | T 80 | 3+C | GSTK-G1 | T106 |
| 3+F | CLM 15,000 - 20,000 | D 71 | 3+C | ACN(1-Y), ANC, ANS | D 97 | 3+C | GSTK-G2 | T102 |
| 3+F | CLM 21,000 - 34,000 | D 77 | 3+C | AN2L, AN1X | D 90 | 3+C | GSTK-G3 | T100 |
| 3+F | CN2 10,000 - 14,900 | D 62 | 3+C | AN2X, AN3L | D 93 | 3+C | MCL 50,000 - 74,000 | T 76 |
| 3+F | CN2 21,000 - 34,000 | D 67 | 3+C | AN4L, AN3X-5X | D 97 | 3+C | MCL 75,000 - UP | T 78 |
| 3+F | CN3, CN4 15,000 - 20,000 | D 60 | 3+C | CLM 6,000 - 7,400 | D 74 | 3+C | MSW | T 80 |
| 3+F | Cond CLM 10,000 - 14,900 | D 65 | 3+C | CLM 7,500 - 8,900 | D 76 | 2F* | MSW | D 57 |
| 3+F | GSTK-G1 | D 99 | 3+C | CLM 10,000 - 14,900 | D 80 | 2C* | MSW | D 60 |
| 3+F | GSTK-G2 | D 95 | 3+C | CLM 15,000 - 20,000 | D 81 | 3F* | MSW | T 67 |
| 3+F | GSTK-G3 | D 94 | 3+C | CLM 21,000 - 34,000 | D 85 | 3+F* | AN2L, AN1X | D 74 |
| 3+F | MCL 15,000 - 20,000 | D 57 | 3+C | CLM 35,000 - 49,000 | D 87 | 3+F* | MCL 50,000 - 74,000 | D 59 |
| 3+F | MCL 21,000 - 34,000 | D 62 | 3+C | CLM 50,000 - 74,000 | D 91 | 3+F* | MSW | D 68 |
| 3+F | MCL 35,000 - 49,000 | D 68 | 3+C | CN2 10,000 - 14,900 | D 72 | 3+F* | AN2L, AN1X | T 78 |
| 3+F | MCL 50,000 - 74,000 | D 69 | 3+C | CN2 21,000 - 34,000 | D 79 | 3+F* | MCL 50,000 - 74,000 | T 68 |
| 3+F | MSW | D 77 | 3+C | CN3, CN4 15,000 - 20,000 | D 79 | 3+F* | MSW | T 71 |
| 3+F | AN2L, AN1X | T 84 | 3+C | Cond CLM 10,000 - 14,900 | D 75 | 3C* | MSW | D 76 |
| 3+F | AN2X, AN3L | T 86 | 3+C | GSTK-G1 | D106 | 3+C* | AN2L, AN1X | D 85 |
| 3+F | AN4L, AN3X-5X | T 89 | 3+C | GSTK-G2 | D103 | 3+C* | MCL 50,000 - 74,000 | D 79 |
| 3+F | CLM 21,000 - 34,000 | T 79 | 3+C | GSTK-G3 | D100 | 3+C* | MSW | D 77 |
| 3+F | CLM 35,000 - 49,000 | T 83 | 3+C | MCL 15,000 - 20,000 | D 67 | 3+C* | AN2L, AN1X | T 83 |
| 3+F | CLM 50,000 - 74,000 | T 86 | 3+C | MCL 21,000 - 34,000 | D 72 | 3+C* | MCL 50,000 - 74,000 | T 72 |
| 3+F | CN2 21,000 - 34,000 | T 71 | 3+C | MCL 35,000 - 49,000 | D 76 | 3+C* | MSW | T 78 |
| 3+F | CN2 35,000 - 49,000 | T 74 | 3+C | MCL 50,000 - 74,000 | D 77 | | | |
| 3+F | GSTK-G1 | T 99 | 3+C | MCL 75,000 - UP | D 78 | | | |
| 3+F | GSTK-G2 | T 95 | 3+C | MSW | D 85 | | | |



SANTA ANITA PARK

DRF Bets

\$250 + \$10
igualamos tu depósito de apuesta gratuita

& el Formulator gratis **CÓDIGO DE PROMOCIÓN DRFESPANOL**

SUSCRÍBETE YA!



La pista principal del hipódromo de Santa Anita Park mide 5,280 pies (1,609 metros). La distancia que existe entre la salida de la última curva y la meta es de 990 pies (301 metros), una de las más cortas entre los óvalos principales del país.

PREGUNTAS SOBRE LOS PP'S DE DRF

¿Que son las cifras de velocidad Beyer?

[Aprende más →](#)

¿Como leer el Programa de Carreras?

[Aprende más →](#)

Apuestas 101

[Aprende más →](#)

Guía de Como Apostar y Ganar

[Descarga aquí →](#)





@Ramon30G

WINDOW SHOPPING #2: La pupila de Richard Mandela defiende nuestro **Top Pick**. Asombró a muchos rompiendo el maiden el 17 de marzo en una carrera sacada de la grama. Luego la inscribieron en las Santa Anita Oaks G2, prueba en la que llegó a solo medio cuerpo de And Tell Me Nolies, a pesar de que estuvo involucrada en un serio inconveniente en la curva lejana. Un video que ratifica su capacidad corredora. Aquí va a demostrar que pertenece a este lote selectivo.

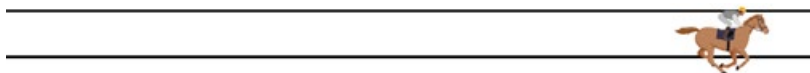

@PetroRob

And Tell Me Nolies #3: Según mi apreciación, esta potra no debió correr en las Kentucky Oaks G1 después de todo lo ocurrido en el área de caballerizas un día previo a la competencia. Ahora regresa a su patio, y de repetir cualquiera de las dos actuaciones ante Faiza (Santa Ysabel G3 o Santa Anita Oaks G2), será dura de vencer.

DRF Bets

\$250 + \$10

igualamos tu depósito

de apuesta gratuita

& el Formulator gratis

CÓDIGO DE PROMOCIÓN **DRFESPANOL**

SUSCRÍBETE YA!



DRF
EN ESPAÑOL



La casa de los hípicos
de habla hispana

**¡Noticias
exclusivas
ahora en
tu idioma!**



| PP | M/L | Ejemplar <small>(Sire - Dam Dam Sire)</small> | Jinete | Peso | Entrenador | Claim \$ | Med |
|----|--------|--|-------------|-----------|-------------|----------|-----|
| 1 | 1 15-1 | Lost In Space (IRE) Dark Angel (IRE) - Alexander Queen (IRE) King's Best | J Bravo | 122 Lbs | S Callaghan | \$32,000 | L |
| 2 | 2 4-1 | Rijeka (IRE) Roderic O'Connor (IRE) - Pelican Waters (IRE) Key of Luck | R Vazquez | 122 Lbs | P D'Amato | \$32,000 | L |
| 3 | 3 9-5 | Moody Jim (IRE) Moohaajim (IRE) - Nectar Grey (GB) Mastercraftsman (IRE) | J Hernandez | 124 Lbs | J Mullins | \$32,000 | L |
| 4 | 4 5-1 | Overdue (KY) Overanalyze - Nushka Cherokee Run | U Rispoli | 122 Lbs | P D'Amato | \$32,000 | L |
| 5 | 5 8-1 | Growth Engine (KY) Tapit - Wild Vision Wild Again | A Aguilar | 111,7 Lbs | J Sadler | \$28,000 | L |
| 6 | 6 20-1 | My Indy (KY) English Channel - E. T. Indy A.P. Indy | C Figueroa | 124 Lbs | V Belvoir | \$32,000 | L |
| 7 | 7 12-1 | Rip City (KY) City Zip - Sikara (IRE) Aussie Rules | R Ramirez | 118 Lbs | L Ruiz | \$28,000 | L |
| 8 | 8 20-1 | Big Buzz (KY) Mr. Big - Not Unusual Unusual Heat | K Frey | 122 Lbs | R Saldana | \$32,000 | L |
| 9 | 9 8-1 | Comradery (IRE) Camacho (GB) - Shamardyh (IRE) Shamardal | T Pereira | 122 Lbs | S Knapp | \$32,000 | L |
| 10 | 10 6-1 | Hembree (KY) Proud Citizen - Knockatrina Langfuhr | E Maldonado | 118 Lbs | P Miller | \$28,000 | L |

Top Beyer: Moody Jim (Ire) 3 (92)

*La cifra Beyer representa la más alta otorgada al ejemplar en cuestión tomando en consideración la última actuación de cada uno de los participantes en esta carrera.



Comentarios en la próxima página

SANTA ANITA PARK

HOLLYWOOD
MEET

RACING FRI - SUN
APRIL 21 - JUNE 18



@Ramon30G

Overdue #4: Su carrera más reciente no es mala, ya que tuvo varios contratiempos. Lo descansaron y le buscaron un lote menos exigente al que puede doblegar.

Comradery (Ire) #9: Reapareció bastante bien el pasado 12 de mayo. Quizás este lote sea un poco más fuerte, pero igual está de turno y puede salir ganando.

Moody Jim (Ire) #3: Fue el ganador de la carrera del 12 de mayo antes mencionada. J.J. Hernandez repite la monta, lo cual es un muy buen síntoma.



@PetroRob

Overdue #4: Viene a su tercera presentación en el 2023. En su más reciente sufrió tropiezos que le impidieron una mejor figuración. Umberto Rispoli tiene 24% con Phil D'Amato en *Santa Anita Park* desde el año pasado. Su rival principal sera **Moody Jim (Ire) #3** que tiene a su favor la velocidad inicial de la prueba y la excelente cifra **Beyer 92** gracias a su último esfuerzo en eventos públicos.

¿Que son las cifras de velocidad Beyer?

Aprende más →

¿Como leer el Programa de Carreras?

Aprende más →

Apuestas 101

Aprende más →

Guía de Como Apostar y Ganar

Descarga aquí →





DISFRUTA DEL ANÁLISIS DE LAS
“WIN AND YOU’RE IN” DE LA
BREEDERS’ CUP
A TRAVÉS DE NUESTRO
CANAL DE **YOUTUBE.**

RECUERDA... SÓLO TIENES QUE
GANAR Y ESTARÁS DENTRO! #WAYI #BC23



EL CAMINO A LAS **BREEDERS’ CUP** TAMBIÉN
ES POR AQUÍ, EN **“LA CASA DE LOS HÍPICOS DE HABLA HISPANA”**

FINCA SAN BARTOLO



Cermeño, República de Panamá

Bartolomé Mafla Herrera

Tel.: +507-6614-0931

Rodrigo Mafla Guerra

Tel.: +507-6618-8077

¡Criados para Ganar!



TUS PPs VAN DONDEQUIERA QUE VAYAS

(Incluso están dispuestos a pasear al perro contigo.)

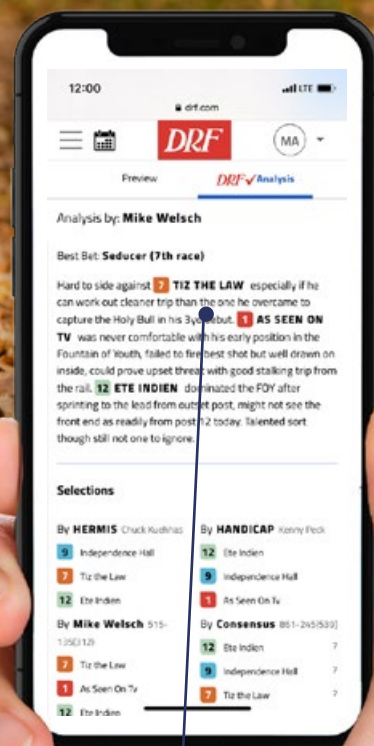

Las mejores actuaciones pasadas en su clase y las selecciones de nuestros expertos para todas las competencias de Norte América **en un formato avanzado controlado desde su teléfono móvil.**

DRF.COM/MPPS

Ahora puedes ponerte al día con el análisis por carrera de Mike Beer y su mejor apuesta mientras disfruta de una caminata diaria con su perro.